

بسمه تعالی

فرم شناسنامه خدمت دستگاه اجرایی

۱- عنوان خدمت: ثبت اطلاعات پرسنل پروژه های پیمانکاری شرکت های توزیع برق		۲- شناسه خدمت: ۱۳۰۱۱۹۸۵۱۰۱	
۳- ارائه دهنده خدمت	نام دستگاه اجرایی: شرکتهای توزیع نیروی برق		
	نام دستگاه مادر: توانیر		
۴- مشخصات خدمت	شرح خدمت		
	در این خدمت تمام پیمانکاران می توانند کارکنان مشغول خود در یک قرارداد را ثبت نمایند.		
	نوع خدمت		
	<input type="checkbox"/> خدمت به شهروندان (G2C) <input checked="" type="checkbox"/> خدمت به کسب و کار (G2B) <input type="checkbox"/> خدمت به دیگر دستگاه های دولتی (G2G)		
	کلیه پیمانکاران نوع مخاطبین		
	ماهیت خدمت		
	<input type="checkbox"/> حاکمیتی <input checked="" type="checkbox"/> تصدی گری		
	سطح خدمت		
	<input checked="" type="checkbox"/> ملی <input type="checkbox"/> منطقه ای <input type="checkbox"/> استانی <input type="checkbox"/> شهری <input type="checkbox"/> روستایی		
	رویداد مرتبط با:		
<input type="checkbox"/> تولد <input type="checkbox"/> آموزش <input type="checkbox"/> سلامت <input type="checkbox"/> مالیات <input checked="" type="checkbox"/> کسب و کار <input type="checkbox"/> تامین اجتماعی <input type="checkbox"/> ثبت مالکیت <input type="checkbox"/> تاسیسات شهری <input type="checkbox"/> بیمه <input type="checkbox"/> ازدواج <input type="checkbox"/> بازنشستگی <input type="checkbox"/> مدارک و گواهینامه ها <input type="checkbox"/> وفات <input type="checkbox"/> سایر			
نحوه آغاز خدمت			
<input checked="" type="checkbox"/> تقاضای گیرنده خدمت <input type="checkbox"/> فرارسیدن زمانی مشخص <input type="checkbox"/> رخداد رویدادی مشخص <input type="checkbox"/> تشخیص دستگاه <input type="checkbox"/> سایر: ...			
مدارک لازم برای انجام خدمت			
برنامه پنجم، برنامه ششم، نقشه راه توسعه دولت الکترونیک و آئین نامه معاملات			
۵- خزیات خدمت	آمار تعداد خدمت گیرندگان		
	۲۰۰۰ خدمت گیرنده در: <input type="checkbox"/> ماه <input type="checkbox"/> فصل <input checked="" type="checkbox"/> سال		
	متوسط مدت زمان ارایه خدمت:		
	تواتر		
	<input checked="" type="checkbox"/> یکبار برای همیشه <input type="checkbox"/> یک بار در: <input type="checkbox"/> ماه <input type="checkbox"/> فصل <input type="checkbox"/> سال		
	تعداد بار مراجعه حضوری		
هزینه ارایه خدمت (ریال) به خدمت گیرندگان			
مبلغ (مبالغ) شماره حساب (های) بانکی پرداخت بصورت الکترونیک			
<input type="checkbox"/> <input type="checkbox"/> ...			
۶- نحوه دسترسی به خدمت	آدرس دقیق و مستقیم خدمت در وبگاه در صورت الکترونیکی بودن همه یا بخشی از آن		
	نام سامانه مربوط به خدمت در صورت الکترونیکی بودن همه یا بخشی از آن:		
	مراحل خدمت نوع ارائه رسانه ارتباطی خدمت		
	<input checked="" type="checkbox"/> الکترونیکی <input type="checkbox"/> غیر الکترونیکی		
	در مرحله اطلاع رسانی خدمت جهت احراز اصالت فرد جهت احراز اصالت مدرک نبود زیرساخت ارتباطی مناسب سایر:		
مراجعه به دستگاه: <input type="checkbox"/> ملی <input type="checkbox"/> استانی <input type="checkbox"/> شهرستانی			

	در مرحله درخواست خدمت	<input checked="" type="checkbox"/> الکترونیکی <input type="checkbox"/> اینترنتی (مانند وبگاه دستگاه) <input type="checkbox"/> پست الکترونیک <input type="checkbox"/> تلفن گویا یا مرکز تماس <input type="checkbox"/> دفاتر پیشخوان شماره قرارداد واگذاری خدمات به دفاتر پیشخوان: <input type="checkbox"/> عنوان مشابه دفاتر پیشخوان <input type="checkbox"/> سایر (با ذکر نحوه دسترسی)			
		<input type="checkbox"/> غیر الکترونیکی	دیگر ضرورت مراجعه حضوری <input type="checkbox"/> جهت احراز اصالت فرد <input type="checkbox"/> جهت احراز اصالت مدرک <input type="checkbox"/> نبود زیرساخت ارتباطی مناسب <input type="checkbox"/> سایر:		
	مرحله تولید خدمت (فرایند داخل دستگاه یا ارتباط با دیگر دستگاه ها)	<input type="checkbox"/> الکترونیکی <input type="checkbox"/> اینترنتی (مانند درگاه دستگاه) <input type="checkbox"/> پست الکترونیک <input type="checkbox"/> سایر (با ذکر نحوه دسترسی)			
		<input type="checkbox"/> غیر الکترونیکی	دیگر ضرورت مراجعه حضوری		
	در مرحله ارائه خدمت	<input checked="" type="checkbox"/> الکترونیکی <input type="checkbox"/> اینترنتی (مانند وبگاه دستگاه) <input type="checkbox"/> پست الکترونیک <input type="checkbox"/> تلفن گویا یا مرکز تماس <input type="checkbox"/> پیام کوتاه <input type="checkbox"/> دفاتر پیشخوان شماره قرارداد واگذاری خدمات به دفاتر پیشخوان: <input type="checkbox"/> عنوان مشابه دفاتر پیشخوان <input type="checkbox"/> سایر (با ذکر نحوه دسترسی)			
		<input type="checkbox"/> غیر الکترونیکی	دیگر ضرورت مراجعه حضوری <input type="checkbox"/> جهت احراز اصالت فرد <input type="checkbox"/> جهت احراز اصالت مدرک <input type="checkbox"/> نبود زیرساخت ارتباطی مناسب <input type="checkbox"/> سایر:		
۷- ارتباط خدمت با سایر سامانه ها (بانکهای اطلاعاتی) در دستگاه	نام سامانه های دیگر	فیلدهای مورد تبادل		استعلام الکترونیکی	استعلام غیر الکترونیکی
	نرم افزار بازرگانی	شماره ملی - شماره تلفن همراه - شماره قرارداد - نام - نام خانوادگی - شماره شناسنامه - شماره ملی - تاریخ تولد - محل تولد - دین - مذهب - وضعیت تاهل - شماره تلفن ثابت - شماره تلفن همراه - رایانامه - نشانی - کد پستی	<input checked="" type="checkbox"/> برخط online <input type="checkbox"/> دسته ای (Batch)	<input type="checkbox"/>	<input type="checkbox"/>
			<input type="checkbox"/>	<input type="checkbox"/>	<input type="checkbox"/>
			<input type="checkbox"/>	<input type="checkbox"/>	<input type="checkbox"/>
			<input type="checkbox"/>	<input type="checkbox"/>	<input type="checkbox"/>
۸- ارتباط خدمت با سایر دستگاههای دیگر	نام دستگاه دیگر	نام سامانه های دستگاه دیگر	فیلدهای مورد تبادل	مبلغ (در صورت پرداخت هزینه)	اگر استعلام غیر الکترونیکی است، استعلام توسط:
					<input type="checkbox"/> دستگاه <input type="checkbox"/> مراجعه کننده
					<input type="checkbox"/> دستگاه <input type="checkbox"/> مراجعه کننده

<input type="checkbox"/> دستگاه <input type="checkbox"/> مراجعه کننده	<input type="checkbox"/>	<input type="checkbox"/>					
۱- ثبت کارکنان پیمانکار در هر قرارداد							۹- عناوین فرایندهای خدمت
۲-							
۳-							
...							

۱۰- نمودار ارتباطی فرایندهای خدمت

مدارک مورد نیاز:

اقلام اطلاعاتی ورودی:

- شماره ملی
- شماره تلفن همراه
- شماره قرارداد
- نام
- نام خانوادگی
- شماره شناسنامه
- شماره ملی
- تاریخ تولد
- محل تولد
- دین
- مذهب
- وضعیت تاهل
- شماره تلفن ثابت
- شماره تلفن همراه
- رایانامه
- نشانی
- کد پستی

اقلام خروجی:

- شماره رهگیری

نمودار فعالیت:

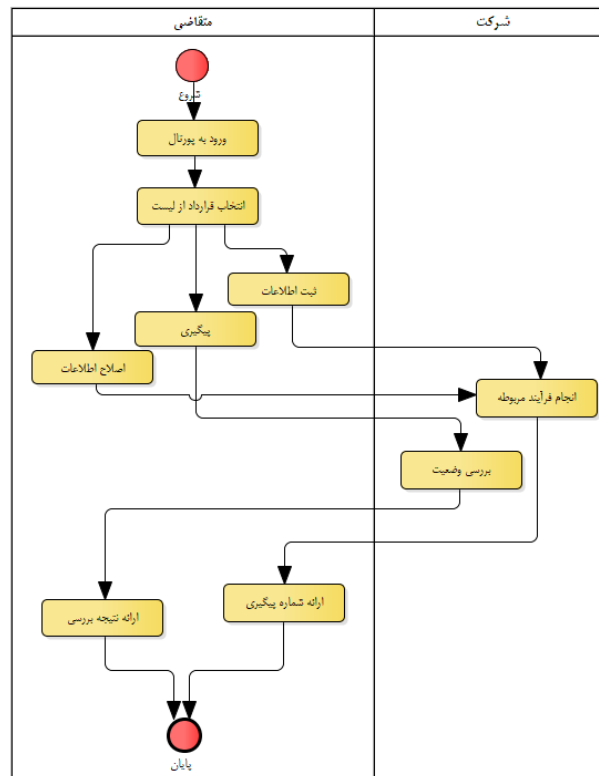

واحد مربوط:

پست الکترونیک:

تلفن:

نام و نام خانوادگی تکمیل کننده فرم: